

ŘEZ 2-2'

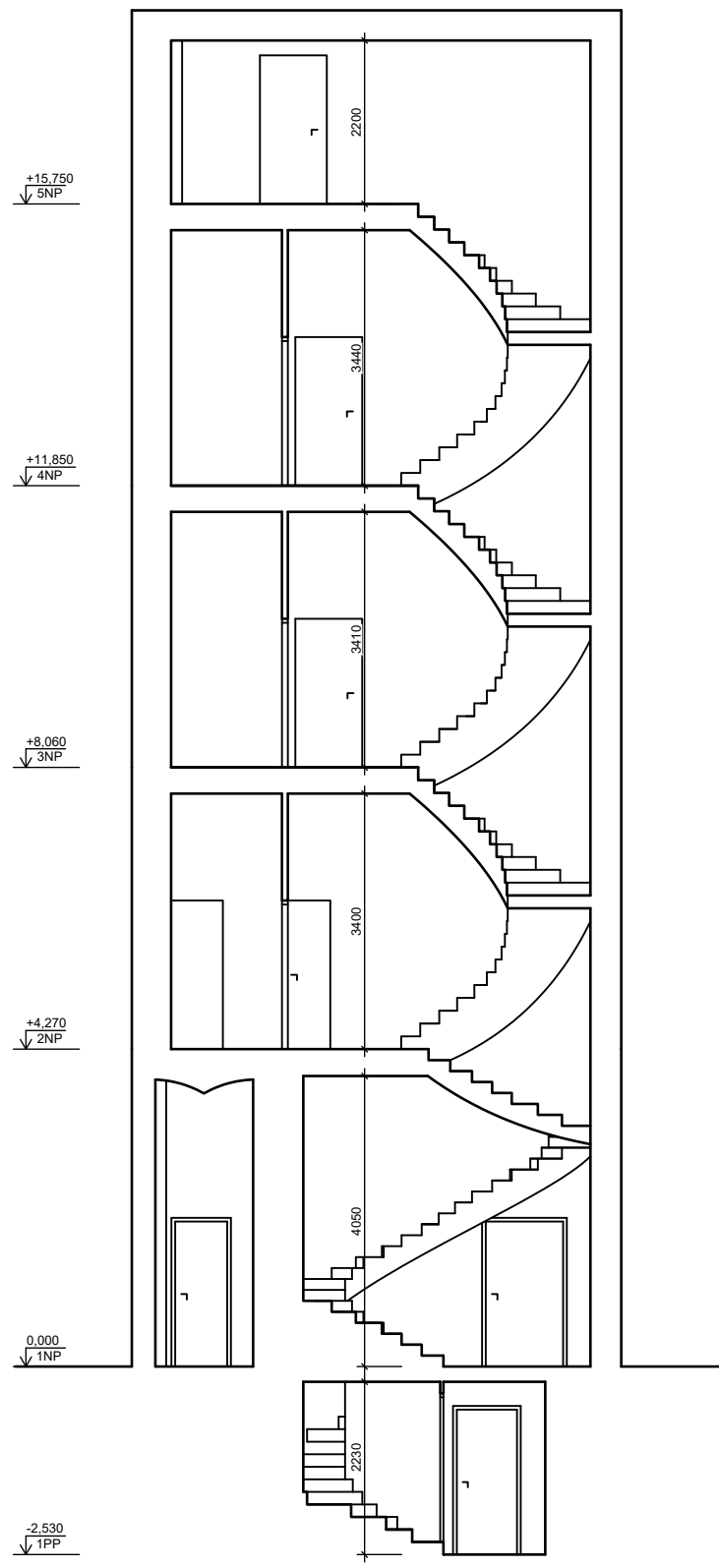

±0,000 = PODLAHA V 1.NP - NÁVRH

ZHOTOVITEL:  
GENERÁLNÍ PROJEKTANT:  
ZODPOVĚDNÝ PROJEKTANT:  
KONTROLOVAL:  
VYPRACOVAL:  
INVESTOR:

ATELIÉR, SVATOPLUKA ČECHA 35, 612 00 BRNO  
ING. ARCH. MICHAL KRISTEN  
ING. MARTIN RYCHTECKÝ  
ING. MARTIN RYCHTECKÝ  
ING. MICHAL VALENTA  
STATUTÁRNÍ MĚSTO BRNO

BYTOVÝ DŮM (33)  
DOMINIKÁNSKÉ NÁMĚSTÍ 195/11, BRNO, 602 00

STUPEŇ PROJEKTU:  
ZAKÁZKOVÉ ČÍSLO:  
DATUM:

PASPORTIZACE  
M17\_418  
06/2018

ŘEZ 2-2'

STAVEBNÍ ČÁST

MĚŘÍTKO:  
ČÍSLO VÝKRESU:

M 1:100  
D-10

